



**MINISTÈRE
DE L'ÉDUCATION
NATIONALE,
DE L'ENSEIGNEMENT
SUPÉRIEUR
ET DE LA RECHERCHE**

*Liberté
Égalité
Fraternité*

Concours externe BAC + 3 du CAPLP CAFEP-CAPLP

Section : Économie et gestion Option : Sécurité-prévention

- 1) Conditions de déroulement de l'épreuve
- 2) Exemple de sujet pour la première épreuve d'admission
- 3) Attendus de l'épreuve
- 4) Extrait de l'arrêté du 17 avril 2025

Les épreuves des concours externes du CAPLP économie et gestion BAC +3 sont déterminées dans l'arrêté du 17 avril 2025 fixant les modalités d'organisation du concours externe du certificat d'aptitude au professorat de l'enseignement du second degré, publié au Journal Officiel du 19 avril 2025, qui fixe les modalités d'organisation du concours et décrit le schéma des épreuves.

CAPLP économie et gestion option Sécurité-prévention BAC + 3

Conditions de déroulement de l'épreuve

Lors de l'accueil de la personne candidate et ce pour chaque épreuve, ses objets connectés (téléphone, montre, etc.) seront éteints et consignés puis restitués après le passage devant le jury.

Au cours des trois heures de préparation, la personne candidate disposera d'un ordinateur fourni par l'établissement d'accueil des épreuves. Cet équipement sous Windows permettra aux candidats de disposer de la suite logicielle LibreOffice sans connexion à Internet et d'une documentation spécialisée dans le domaine de la sécurité-prévention. La liste de la documentation fournie pour cette épreuve d'admission sera transmise aux candidats admissibles.

De ce fait la personne candidate ne disposera pas de sa propre documentation.

Le sujet sera remis en format papier et numérique complété par des supports numériques aux formats LibreOffice installés sur l'ordinateur. Ces derniers seront modifiables dans le cadre du traitement du sujet.

Les documents numériques présentés au jury devront impérativement être en format PDF et seront enregistrés au préalable sur une clé USB qui sera fournie aux candidats dans la salle de préparation.

Un vidéoprojecteur et un ordinateur seront mis à disposition de la personne candidate dans la salle d'interrogation pour projeter la production au format PDF.

CAPLP économie et gestion option Sécurité-prévention BAC + 3

Sujet 0 / Première épreuve d'admission

Présentation du contexte professionnel

La Clinique NOVA SANTÉ est un établissement de santé (ERP¹ type U de 1ère catégorie) privé à but non lucratif, ouvert à tous, qui incarne depuis plus de trente ans une vision solidaire de la santé, fondée sur des valeurs d'accessibilité, d'humanisme et de qualité des soins. Elle est reconnue pour son haut niveau d'expertise, le confort et le bien-être qu'elle offre à ses patients tout au long de leur séjour.

Elle propose une variété de prestations, à savoir :

- Chirurgie (avec notamment un robot chirurgical Da Vinci pour la chirurgie mini-invasive en urologie et digestif)
- Médecine
- Obstétrique
- Anesthésie et réanimation
- Examens et imagerie médicale (scanner, IRM)
- Soins de support proposés par le secteur médico-technique.

Quelques chiffres clés (2025)

- 63 468 patients accueillis
- 506 lits et places
- 157 médecins
- 152 061 consultations et actes

La clinique est certifiée par la Haute Autorité de Santé (HAS) avec la mention « Qualité des soins confirmée ». Les indicateurs de satisfaction sont élevés : 81/100 pour l'appréciation globale des patients en médecine, chirurgie, obstétrique, et 96 % pour la prise en charge de la douleur. L'établissement est régulièrement salué pour la qualité de son accueil, la compétence de ses équipes et la prise en charge humaine et personnalisée des patients.

Organisation du service de sécurité

- Un ingénieur sécurité sûreté hospitalier, interne à l'établissement représentant le directeur du site, a la charge de la sécurité de l'ERP.
- La sécurité incendie et la sûreté sont déléguées à une entreprise prestataire SECURPLUS dont vous êtes cadre opérationnel(le).

Pour assurer la sécurité de cet ERP, l'entreprise SECURPLUS fournit les ressources humaines suivantes :

- Pour la sécurité incendie
 - 3 agents qualifiés SSIAP 2 (chefs d'équipe incendie)
 - 9 agents qualifiés SSIAP 1 (agents incendie)
- Pour la sûreté :
 - 3 chefs d'équipe sûreté
 - 9 agents de sécurité sûreté.

Le temps de travail en horaires jour ou nuit s'effectue en vacation de 12h ou en vacation de 24h le weekend pour les chefs d'équipe.

¹ établissement recevant du public

Travail à faire

Un incident s'est produit sur le site, un individu s'est introduit au niveau de la pharmacie centrale.

Vous êtes la/le cadre opérationnel(le) de la société SECURPLUS responsable de la sécurité du site.

Vous recevez le rapport d'incident de votre chef d'équipe, en annexe 5, ainsi qu'un message vocal sur votre téléphone professionnel retranscrit en annexe 6. Puis le courriel du directeur du site en annexe 7.

1. Vous devez, dans un premier temps, prendre en compte le courriel du directeur du site et préparer tous les supports nécessaires au bon déroulement de l'entretien demandé.

2. Dans un second temps, à la suite de cet événement, il vous semble utile de réunir vos chefs d'équipe afin de faire un point précis sur la situation et de mener également une sensibilisation à la détection des comportements suspects ainsi qu'aux bonnes pratiques d'approche des personnes potentiellement à risque dans un contexte Vigipirate. Vous préparez votre intervention et les supports nécessaires au bon déroulement de la réunion.

Pour les ressources fournies en format numérique, le format de fichier correspondant est indiqué.
Pour les besoins du sujet zéro, les fichiers correspondants ne sont pas fournis.

Liste des annexes

- Annexe 1 : Politique sécurité de la clinique NOVA SANTÉ
- Annexe 2 : Organigramme du service sécurité de la clinique NOVA SANTÉ
- Annexe 3 : Plan d'intervention de l'ERP NOVA SANTÉ
- Annexe 4 : Planning du service de sécurité – juin 2026 (fichier au format .odf)
- Annexe 5 : Rapport d'incident du 21/06/26
- Annexe 6 : Retranscription du message vocal émis par le chef d'équipe sûreté n° 2
- Annexe 7 : Courriel du directeur du site à la suite de l'incident
- Annexe 8 : Éléments de recherche sur des outils de vidéoprotection et anti-intrusion

Annexe 1 : Politique sécurité de la clinique NOVA SANTÉ

1. Contexte de l'établissement

NOVA SANTÉ est un établissement de santé classé ERP de type U, de 1^{ère} catégorie, accueillant quotidiennement un volume important de patients, visiteurs et professionnels. Sa configuration impose une vigilance renforcée en matière de sécurité incendie, de sûreté et de gestion des risques.

2. Organisation des ressources humaines du service sécurité

Un ingénieur sécurité sûreté hospitalier a la charge de la sécurité sur l'établissement.

Le service sécurité est structuré autour de deux pôles complémentaires : incendie et sûreté. Il est composé de :

- 3 chefs d'équipe incendie (qualifiés SSIAP 2)
- 9 agents de sécurité incendie (qualifiés SSIAP 1)
- 3 chefs d'équipe sûreté
- 9 agents de sécurité sûreté

Ces effectifs sont répartis selon un planning hebdomadaire assurant une couverture continue en poste jour et nuit.

3. Planning opérationnel hebdomadaire

Jour	Nuit
<ul style="list-style-type: none">• Sécurité incendie :<ul style="list-style-type: none">○ 1 agent qualifié SSIAP 2○ 2 agents qualifiés SSIAP 1• Sûreté<ul style="list-style-type: none">○ 1 chef d'équipe sûreté○ 2 agents de sécurité sûreté	<ul style="list-style-type: none">• Sécurité incendie<ul style="list-style-type: none">○ 1 agent qualifié SSIAP 2○ 2 agents qualifiés SSIAP 1• Sûreté<ul style="list-style-type: none">○ 1 chef d'équipe sûreté○ 1 agent de sécurité sûreté

Ce roulement permet de garantir une présence permanente et une réactivité immédiate en cas d'incident.

4. Sécurité incendie

L'établissement est équipé de dispositifs conformes aux normes en vigueur : SSI² de catégorie A, détection automatique, alarmes incendie, désenfumage, extincteurs, RIA³, portes coupe-feu et éclairage de sécurité. Les agents qualifiés SSIAP assurent la surveillance, l'intervention et l'assistance aux personnes. Des exercices d'évacuation sont réalisés régulièrement.

5. Sûreté des personnes et des biens

La sûreté repose sur un contrôle d'accès, une vidéosurveillance, des alarmes anti-intrusion et une surveillance humaine. Les agents de sûreté assurent le filtrage, la prévention des actes de malveillance et la gestion des conflits.

² Système de sécurité incendie

³ Robinet d'incendie armé

Annexe 2 : Organigramme du service sécurité de la clinique NOVA SANTÉ

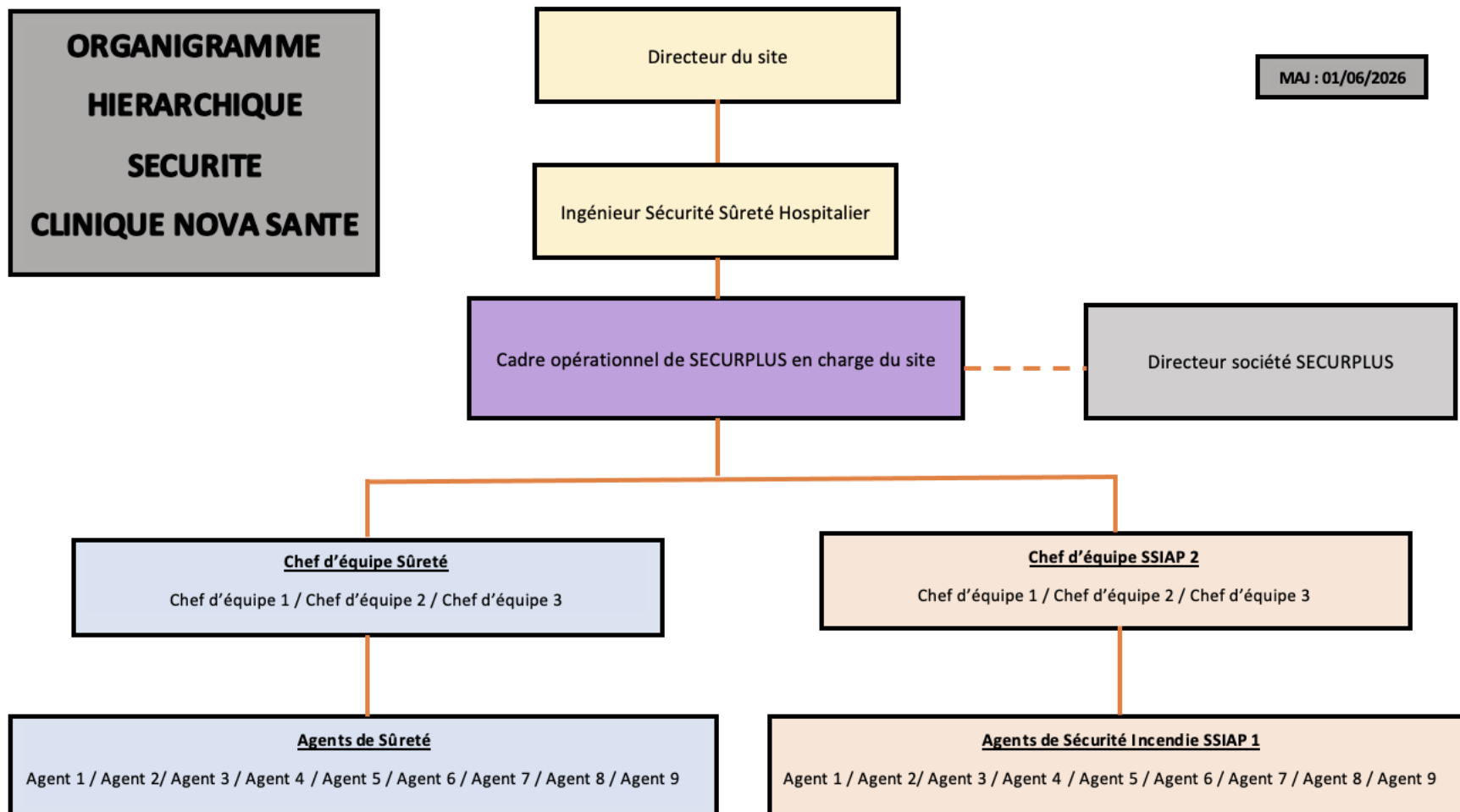

PLAN D'INTERVENTION

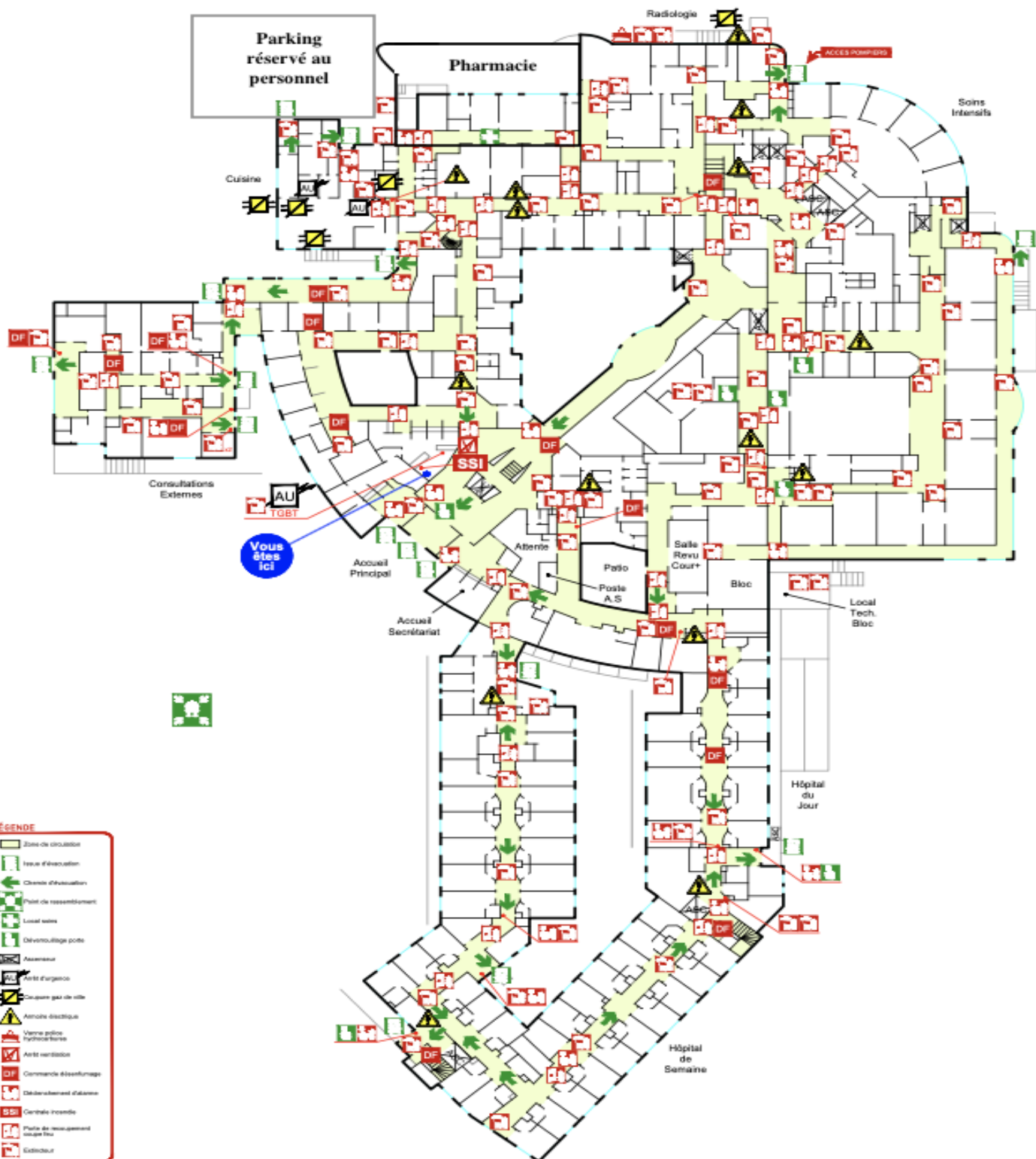
Rez de Chaussée

Annexe 4 : Planning du service de sécurité de l'ERP NOVA SANTÉ – juin 2026

Planning - Service Sécurité Clinique NOVA Santé Juin 2026

Jour	1	2	3	4	5	6	7	8	9	10	11	12	13	14	15	16	17	18	19	20	21	22	23	24	25	26	27	28	29	30
Chef d'équipe SSIAP 2 - N°1		N	N	N	N			J	J	J	J	F			J	J		N	N			N	N	N	N		G		J	J
Chef d'équipe SSIAP 2 - N°2	J	J	J		F		G			N	N	N		G			J	J	J		G		C	C	J	J			N	N
Chef d'équipe SSIAP 2 - N°3	N			J	J	G		N	N			J	G		N	N	N		F	G		J	J	J		N		G	C	C
Chef d'équipe sûreté - N°1	J	J	J		F	G		N	N	J	J	C	C	C	J			J	N		G		N	N		J	G		J	J
Chef d'équipe sûreté - N°2	N	N		J	C	C	C	J	J		N	N		G		J	J		J	G		N		F	N	N			N	N
Chef d'équipe sûreté - N°3			N	N	N		G			N		J	G		N	N	N	N				J	J	J	J	F		G		
Agent SSIAP 1 - N°1	J	J	J	J		C	C	C	C	C	C	C	C	C	F	F	J	F	F		N	N	C	C	C	C	C	C	C	C
Agent SSIAP 1 - N°2	J	J	J	J		J	J	F	F	F			N	N	N	N			N	N		J	N	N			J	J		
Agent SSIAP 1 - N°3	N	N			N	N		F	F	F	J	J					N	N			J				N	N		J	J	
Agent SSIAP 1 - N°4			N	N				N	N		N	N	C	C	C	C	C	C	C	C	C			N	N		J	J		
Agent SSIAP 1 - N°5	C	C	C				J	J	J	J			N	N			N	N	N	N					J	J			J	J
Agent SSIAP 1 - N°6					J	J			J	J	J	J			F	F	J	F	F				J	J			N	N	N	N
Agent SSIAP 1 - N°7		C	C	C	N	N			N	N			J	J	N	N		J		J	J	J			N	N	C	C	C	C
Agent SSIAP 1 - N°8			N	N				J	N	N			J	J	J	J			J	J			J	J	J	J			N	N
Agent SSIAP 1 - N°9	N	N			J		N	N			N	N			J	J		J	J		N	N	C	C	C	C	C	C	C	C
Agent Sûreté - N°1	N	N	N		F					J	J	J				J	J	J					N	N	N			J	J	J
Agent Sûreté - N°2				J	J	J	C	C	C	C	C	C	C	C	C	J	J	J					F	F			J	J	J	
Agent Sûreté - N°3	F	F					J	J	J				J	J	J							F			J	J	J		F	F
Agent Sûreté - N°4				F	F			F	F	F	F	F			F	F	F	F		N	N	N			J	J	J		F	F
Agent Sûreté - N°5	J	J	J				N	N	N				J	J	J								F	F						
Agent Sûreté - N°6			F	F			J	J	J	C	C	C	C	C	C	N	N	N	N			J	J	J	C	C	C	C	C	C
Agent Sûreté - N°7				N	N	N				J	J	J										J	J	J	C	C	C	C	C	C
Agent Sûreté - N°8				J	J	J				F	F	F	N	N	N				J	J	J								N	N
Agent Sûreté - N°9	J	J	J							N	N	N							J	J	J	F				N	N	N		

Légende	
J	Vacation de 12h jour
N	Vacation de 12h nuit
F	Formation
C	Congés
G	Vacation de 24h

Annexe 5 : Rapport d'incident du 21/06/26

Rapport d'incident - Intrusion nocturne

Date de l'incident : 21/06/2026

Heure de l'incident : 02h37

Lieu : ERP NOVA SANTÉ – Pharmacie

Rédacteur : Chef d'équipe sûreté n° 2

1. Faits constatés

Le 21/06/2026 à 02h37, une alarme anti-effraction d'une armoire contenant des opioïdes s'est déclenchée, alertant l'équipe de sécurité présente sur site.

Il s'agit d'un individu extérieur à l'établissement ayant pénétré par un accès secondaire réservé aux personnels donnant sur un parking.

2. Déroulement de l'incident

- 02h37 : Déclenchement de l'alarme anti-effraction d'une armoire contenant des opioïdes
- 02h38 : Intervention immédiate du chef d'équipe sûreté et de l'agent de sécurité de nuit, qui se rendent sur place.
- 02h39 : L'individu est localisé dans le couloir menant à la pharmacie centrale.
- 02h40 : L'équipe de sécurité procède à l'appréhension de la personne, qui ne présente pas de résistance. L'individu déclare rechercher des médicaments et affirme être en situation de détresse sociale. La dégradation d'une armoire d'opioïdes est constatée.
- 02h50 : L'équipe de sécurité contacte le responsable sécurité de l'établissement et la police nationale.
- 03h05 : Prise en charge de l'individu par la police, qui visualise les images de vidéosurveillance des accès, l'individu a pénétré dans l'établissement à 02h15.
- 03h10 : rédaction du rapport d'incident.

Annexe 6 : Retranscription du message vocal émis par le chef d'équipe sûreté n° 2

Message vocal reçu le 21 juin 2026 par la/le cadre opérationnel(le) en provenance du chef d'équipe sûreté n° 2 – Incident de la nuit du 20 au 21 juin 2026 –

Bonjour,

Je vous informe qu'une intrusion a été constatée cette nuit au niveau de la pharmacie centrale. L'individu a pu accéder à la zone via la porte arrière dont le verrouillage magnétique est régulièrement défaillant. À ce jour, aucune mesure compensatoire n'a été mise en place pour sécuriser cet accès critique.

Par ailleurs, l'agent de sûreté n° 4 en poste n'a pas vérifié ce point lors de sa ronde, ce qui constitue une négligence dans l'application des procédures de contrôle des points sensibles.

Enfin, je reconnais que ma vigilance à la vidéosurveillance a été réduite au moment de l'intrusion. J'étais en train d'effectuer un débriefing à l'issue de sa première ronde de nuit avec l'agent de sûreté n° 4, nouvellement affecté sur le site depuis le 04/06/26.

Je reste disponible pour un échange si vous le souhaitez.

Annexe 7 : Courriel du directeur du site à la suite de l'incident

Courriel adressé par le directeur du site au cadre opérationnel de SECURPLUS chargé de la sécurisation du site le lundi 22 juin 2026.

Objet : Incident d'intrusion nocturne – Manquement grave du service de sécurité
SECURPLUS

Bonjour,

Je me permets de vous écrire à la suite de l'incident survenu dans la nuit du 20 au 21 juin 2026 au sein de notre établissement NOVA SANTÉ. Une personne extérieure a pu pénétrer dans l'enceinte de l'ERP, accéder au service pharmacie centrale, fracturer une armoire et voler des opioïdes, et cela malgré la présence de vos agents et des dispositifs censés garantir la sécurité des biens et des personnes.

Cet événement met en lumière des failles préoccupantes dans l'organisation et la vigilance de votre service, tant sur la surveillance des accès secondaires que sur la réactivité des équipes en poste. Je rappelle que la sécurité de nos patients, de notre personnel et de nos installations est une priorité absolue, et que nous attendons de votre société un niveau d'exigence et de professionnalisme irréprochable.

Je vous demande de bien vouloir m'adresser dans les plus brefs délais un rapport circonstancié sur les causes de cette défaillance, les mesures correctives immédiates mises en œuvre, ainsi que vos propositions pour renforcer la sécurité de notre site. Une réunion sera programmée sous huit jours pour faire le point sur vos engagements et la continuité de notre collaboration.

Bien à vous.

Le directeur du site

Annexe 8 : Éléments de recherches sur des outils de vidéoprotection et anti-intrusion

Caméra Dôme IP Full HD Extérieure – D-Link DCS-4602EV

Type : Dôme fixe, extérieure, IP

Résolution : Full HD 1080p (1920x1080)

Vision nocturne : Infrarouge jusqu'à 20 m

Indice de protection : IP66 (étanche), IK10 (antivandale)

Alimentation : PoE (Power over Ethernet)

Fonctions : Détection de mouvement, enregistrement sur carte microSD, réduction de bruit 3D

Prix indicatif : 220 € HT

Source : <https://www.dlink.com/fr/fr/products/dcs-4602ev-full-hd-outdoor-vandal-proof-poe-dome-camera>

Caméra Bullet IP 4MP – Hikvision DS-2CD2043G0-I

Type : Bullet, extérieure, IP

Résolution : 4 MP (2560x1440)

Vision nocturne : Infrarouge jusqu'à 30 m

Indice de protection : IP67 (étanche)

Alimentation : PoE

Fonctions : Détection intelligente (intrusion, franchissement de ligne), WDR (large plage dynamique)

Prix indicatif : 180 € HT

Source : <https://www.w3cam.fr/92-cameras-de-surveillance-ip-hikvision>

Caméra PTZ Motorisée – Dahua SD49225XA-HNR

Type : PTZ (Pan-Tilt-Zoom), extérieure, IP

Résolution : Full HD 1080p

Zoom optique : 25x

Vision nocturne : Infrarouge jusqu'à 100 m

Indice de protection : IP66

Alimentation : PoE+ ou 24V AC

Fonctions : Suivi automatique, détection intelligente, enregistrement sur carte SD

Prix indicatif : 650 € HT

Source : https://www.espace-domotique.fr/fr/dome-ip/dahua-dh-sd49225xa-hnr-s3-dome-dahua-ptz-ip-zoom-25x-2-megapixel-ir-100m-dahua-4395.html?srsId=AfmBOoqyWhElYHa3yPt_Xow5dZ_YcGHtUYhliy7j9-pCq0JBX57lR1GH

Caméra solaire autonome – Reolink Go PT Plus

Type : PT (Pan-Tilt), extérieure, sans fil, sur batterie et panneau solaire

Résolution : 2K (2560x1440)

Vision nocturne : Infrarouge jusqu'à 10 m

Connectivité : 4G LTE (carte SIM), Wi-Fi

Alimentation : Batterie rechargeable + panneau solaire fourni

Fonctions : Détection de mouvement intelligente, audio bidirectionnel, enregistrement sur carte microSD

Prix indicatif : 320 € TTC (pack caméra + panneau solaire)

Source : <https://reolink.com/fr/product/reolink-go-pt-plus/>

Barre anti-intrusion pour porte

Description : Barre métallique à installer côté intérieur, bloque la porte même si la serrure est forcée.

Matériau : Acier renforcé, longueur ajustable (80 à 120 cm)

Installation : Fixation murale ou sur huisserie, démontable rapidement

Utilisation : Portes d'entrée, locaux techniques, entrepôts

Avantages : Très robuste, simple, sans électronique

Prix indicatif : 80 à 150 € (hors pose)

Source : <https://www.abus.com/fr/Particuliers/Securite-de-la-porte/Barres-de-securite-pour-portes>

Détecteur d'ouverture connecté

Description : Capteur magnétique sans fil, détecte l'ouverture de la porte et envoie une alerte (sirène ou smartphone)

Technologie : Radio (Zigbee, Z-Wave, Wi-Fi)

Alimentation : Pile (autonomie 1 à 2 ans)

Fonctions : Notification immédiate, historique d'ouvertures, intégration domotique

Utilisation : Habitation, bureaux, ERP

Prix indicatif : 30 à 70 € (hors centrale d'alarme)

Source : <https://www.scs-sentinel.com/fr/55148-detecteur+d+ouverture+sans+fil+kitalarm-15796.html>

Serrure connectée avec alarme intégrée

Description : Serrure motorisée, contrôle d'accès par badge, code ou smartphone, alarme sonore en cas d'effraction

Technologie : Bluetooth, Wi-Fi, RFID

Alimentation : Piles (autonomie 6 à 12 mois)

Fonctions : Journal d'accès, alerte effraction, verrouillage/déverrouillage à distance

Utilisation : Logement, bureaux, locaux sensibles

Prix indicatif : 250 à 400 € (hors pose)

Source : <https://www.verisure.fr/materiels/serrure-connectee>

Porte blindée certifiée

Description : Porte en acier multi-couches, serrure 5 à 7 points, certification A2P BP1 à BP3

Épaisseur : 70 à 90 mm

Options : Anti-dégondage, isolation thermique et acoustique, finition personnalisée

Utilisation : Résidences, commerces, locaux à risque

Prix indicatif : 1 200 à 3 000 € (pose comprise)

Source : <https://a2p-certification.org/porte-blindee/>

Les attendus de la première épreuve d'admission

Cette épreuve vise à évaluer la capacité de la personne candidate à s'exprimer clairement à l'oral, à construire un raisonnement et à interagir avec le jury. Elle permet aussi d'apprécier les capacités à présenter et expliciter une pratique professionnelle dans le domaine de la sécurité et de la prévention.

Deux situations professionnelles sont proposées aux candidats : la gestion d'une situation d'interaction et une proposition de solutions techniques.

Il est attendu dans le sujet ci-dessus que la personne candidate analyse dans un premier temps l'ensemble des documents fournis.

Puis, pour le traitement de la première question :

- Identifie les circonstances ayant conduit à l'événement, notamment :
 - Problématique liée à l'accès isolé
 - Défaillance dans la sécurisation de cet accès
 - Réalisation non conforme de la ronde
 - Temps de réaction du service après l'intrusion
 - Prise en compte des aspects de gestion des ressources humaines (nouvel agent / planning).
- Prépare les supports nécessaires à l'entretien, en intégrant, si besoin, des modifications aux documents annexes fournis, afin de présenter au directeur une analyse de la situation et de proposer des axes d'amélioration pour maintenir une relation commerciale de confiance en prenant en compte les contraintes de l'ERP. La personne candidate veillera lors de sa présentation à la commission d'interrogation à préciser les enjeux de cet entretien et de la bonne sécurisation du site.

Pour le traitement de la deuxième question, il est attendu dans le sujet ci-dessus que la personne candidate :

- Prépare et présente aux chefs d'équipe les supports nécessaires à la réunion, comprenant :
 - Un rappel des enjeux de la réunion
 - Un rappel des faits survenus dans la nuit du 20 au 21 juin
 - Une présentation des enjeux pour le client, les usagers et l'entreprise SECURPLUS
 - Une présentation des axes d'amélioration proposés
 - Un rappel des procédures professionnelles pour la réalisation de leurs missions et celles de leurs agents, dans le contexte Vigipirate
 - Une action de formation sur la détection des comportements suspects et la manière d'aborder ces personnes
 - Un temps d'échange avec les chefs d'équipe afin de prendre en compte leurs remontées.

Lors de son passage devant le jury, la personne candidate devra montrer lors de l'exposé, outre une qualité technique des supports et celle des réponses aux problématiques, une communication orale claire, fluide et structurée dans le temps imparti.

Lors de l'échange avec le jury, il est attendu une écoute active et ouverte aux interactions.

CAPLP économie et gestion BAC + 3

Réglementation de la première épreuve d'admission

Extrait de l'annexe de l'arrêté du 17 avril 2025 fixant les modalités d'organisation du concours externe du certificat d'aptitude au professorat de l'enseignement du second degré, publié au Journal Officiel du 19 avril 2025

1° Première épreuve d'admission

L'épreuve consiste en un exposé, dans l'option choisie, suivi d'un échange avec le jury.

À partir d'un environnement professionnel donné, le candidat doit résoudre un ou plusieurs problème(s). Le candidat est amené, au cours de l'épreuve, le cas échéant, à utiliser des outils numériques et techniques spécifiques.

L'échange avec le jury permet d'approfondir les points utiles et d'aborder les notions connexes.

Cette épreuve vise à évaluer la capacité du candidat à s'exprimer clairement à l'oral, à construire un raisonnement et à interagir avec le jury. Elle permet aussi d'apprécier les capacités à présenter et expliciter une pratique professionnelle dans l'option choisie.

L'épreuve est notée sur 20. La note 0 est éliminatoire.

Durée de la préparation: trois heures.

Durée de l'épreuve: une heure (exposé vingt minutes; échange avec le jury: quarante minutes).
Coefficient: 5.